

Planul centurii si tumbelor din beton

sc. 1:100

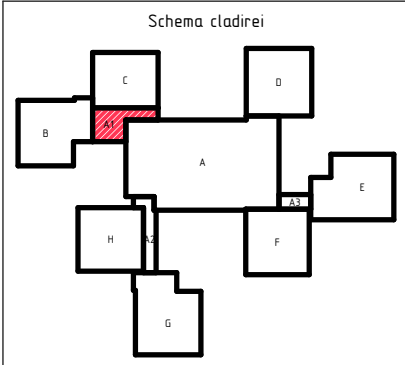
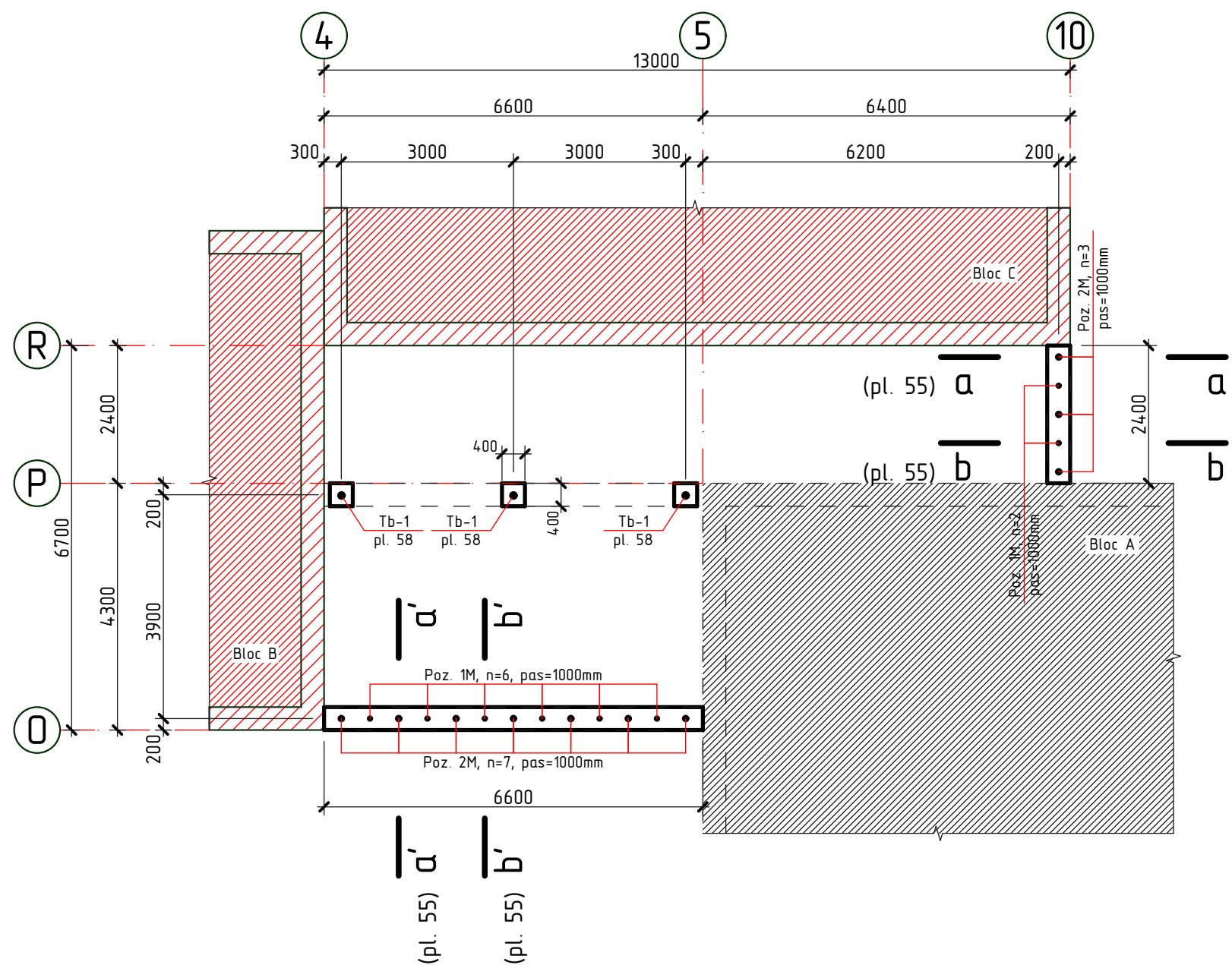

- Conform plansei date sint preconizate urmatoarele tipuri de lucrari:
 - Executarea gaurilor pentru montarea ancorelor si fixarea acestura cu amestec de ciment si mortar.
 - Executarea centurilor din beton C15.
 - Betonarea "tumbelor" cu beton C15.
- Stratul de protectie a armaturii in constructiile din beton va fi nu mai mica de 20mm. Betonarea se va efectua prin vibrare.
- Specificatia materialelor vezi pl. 55.

2020	28.07-D/20-SAC			Reparatia capitala a acoperisului scolii primare nr. 21 "S. Vangheli" din str. Tudor Vladimirescu 16			
A.S.P	Mihaila V.		07.20	Scoala primara Bloc A1	faza	plansa	planse
I.S.P	Hihlat Em.		07.20		PE	54	
Elaborat	Mihaila V.		07.20	Planul centurii si tumbelor din beton	"GEO-CAD-PROIECT" mun. Balti		